

PROVINCIA DI TREVISO
COMUNE DI MOGLIANO V.TO

numero della tavola:

1

Comune di Mogliano Veneto

0 5 AGO. 2013

Prof. n. 72822
Cat. Clas. Fasc.

progetto:

PIANO DI RECUPERO 3 M.C.
SUDDIVISIONE IN UNITA' MINIME DI INTERVENTO

titolo della tavola:

Estratti P.R.G. - Estratto mappa catastale - foto aerea

data:

scala:

1:2000

aggiornamenti:

proprietà:

Martini Cristina
Via Malavolti, civ. 5, Venezia Mestre (VE)

Cristina Martini

Martini Luigi
Via Roma, civ. 79, Mogliano Veneto (TV)

Luigi Martini

Zanatta Paolo
Via Antonini, civ. 3/A, Mogliano Veneto (TV)

Paolo Zanatta

Favero Elena
Via Antonini, civ. 3/A, Mogliano Veneto (TV)

Elena Favero

Scanferla Gianpietro
Via Bonotto, civ. 44, Mogliano Veneto (TV)

Gianpietro Scanferla

progettista:

ARCHITETTO MASSIMO ZARDETTO
via Chiesa Campocroce, civ. 4 B3 Mogliano V.to (TV)

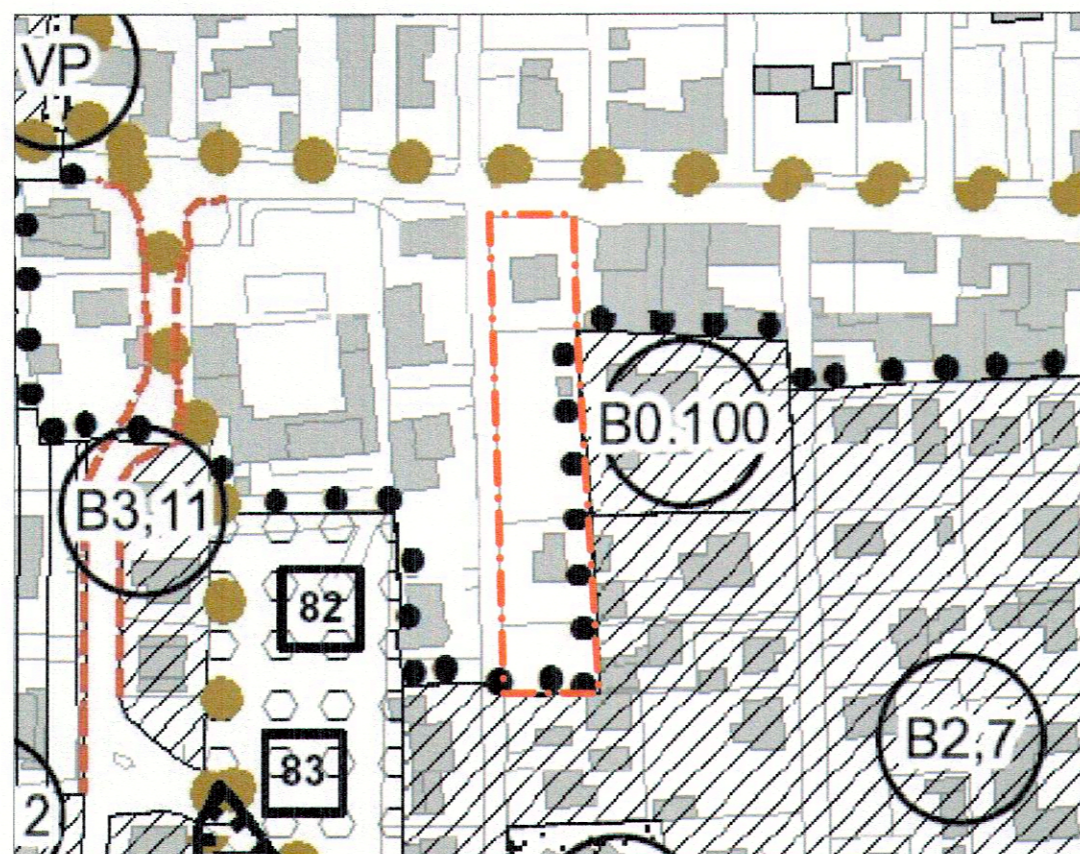
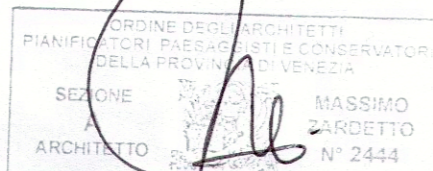

Estratto tavola 13.1.3a
scala 1:2000
PRG - Quadrante Sud Ovest

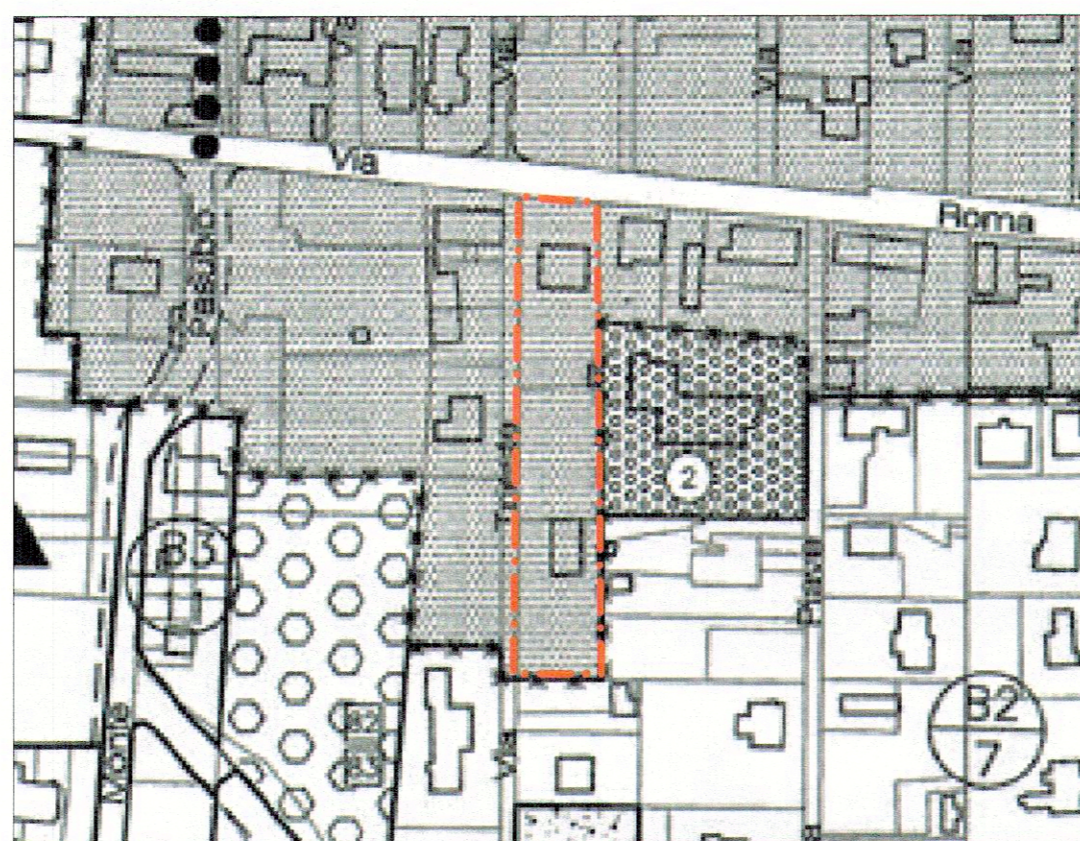

Estratto tavola 13.4.4-8
scala 1:2000
PRG - Gradi di protezione, indici, destinazione d'uso delle aree



Estratto tavola 13.4.4-8
scala 1:2000
PRG - Gradi di protezione, indici, destinazioni d'uso delle aree

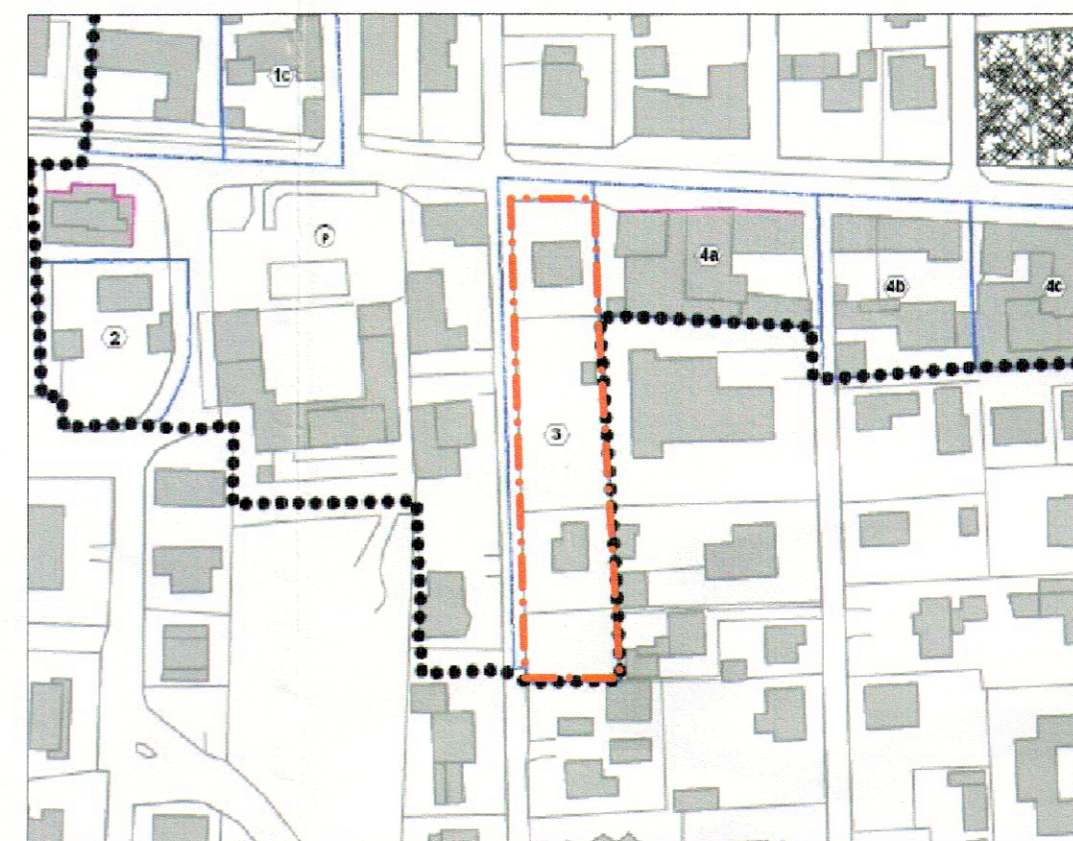

Estratto tavola 13.4.9
scala 1:2000
PRG - Centro storico di Mogliano Specificazione degli interventi negli ambiti

Legenda

--- LIMITE PIANO DI RECUPERO
Ambito 3 M.C.

Tavola 13.1.3a

- Z.T.O. "A" centro storico
- Percorso ciclopedonale
- ▨ Zone di completamento B
- ○ ○ ○ ○ DS B/C/D
- Viabilità di progetto

Tavola 13.1.3a

- Aree centrali
- Indice di utilizzazione territoriale 1,5

Tavola 13.4.4-8

- * * * Aree centrali

Tavola 13.4.9

- Ⓧ Ambiti
- Aree centrali
- Risistemazione fronti esistenti
- ▨ Verde privato

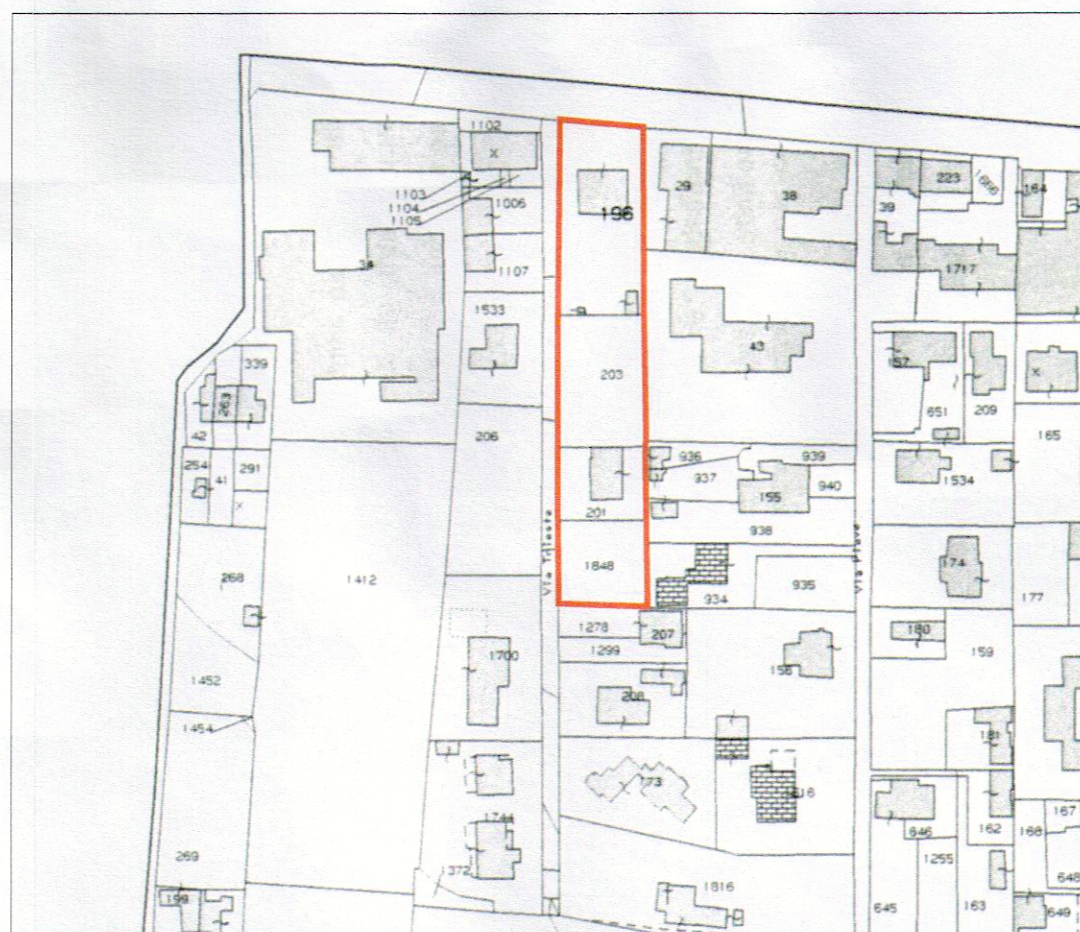
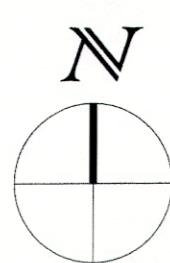

Estratto mappa catastale
Catasto terreni, foglio 32
scala 1:2000



Foto aerea